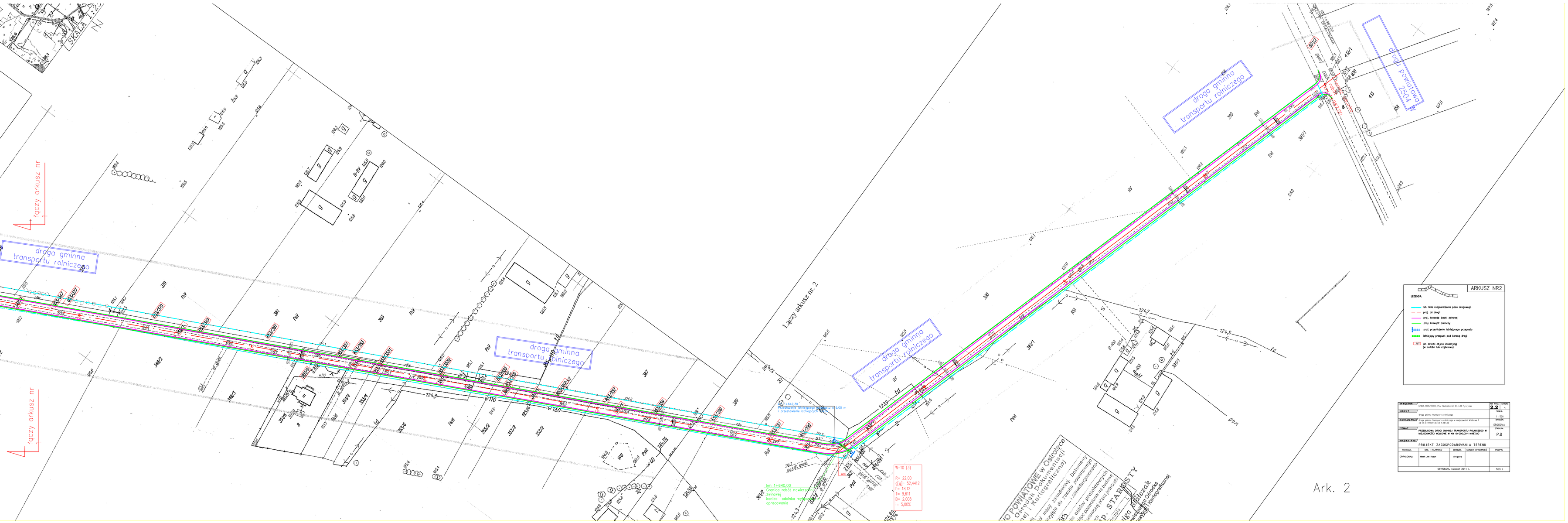
SKALA 1:2
łączy arkusz nr
łączy arkusz nr 2
droga gminna transportu rolniczego
droga powiatowa 2504 W
km 1+640,00
granica robót nawierzchniowych (wirowej)
koniec odcinka wykonywanego opracowania
W-10 (3)
R= 22,00
d(g)= 52,6412
t= 18,12
l= 9,611
B= 2,008
= 5,00%
ARKUSZ NR2
LEGENDA:
ul. bez ograniczenia pasa drogowego
proj. ul. drogi
proj. krawędź jezdni zwirowej
proj. krawędź pobocy
proj. przełożenie istniejącego przepustu
istniejący przepust pod koroną drogi
ul. dzielic objęte inwestycją (w całości lub częściowo)
INWESTOR: GMINA MYSZYNIEC, Plac Wolności 60, 27-530 Myszyniec
OBIEKT: droga gminna transportu rolniczego
LOKALIZACJA: droga gminna transportu rolniczego w miejscowości Wólka-Ł km 0+000,00 do km 1+640,00
TEMAT: PRZEBUDOWA DRÓG GMINNEJ TRANSPORTU ROLNICZEGO W MIEJSCOWOŚCI WÓLKA-Ł NA DŁUGOŚCI 1+640,00
2.2
SKALA: 1 : 500
BRANŻA: DROGOWA
STADIUM: P B
NAZWA RYS.: PROJEKT ZAGOSPODAROWANIA TERENU
FUNKCJA: MGR. I. MACIESZ
OPRACOWAŁ: Marek Jan Kozak
DROGOWA
OSTROŁĘKA, kwiecień 2014 r.
Tzpk. 1
Ark. 2